

1 Nastavení a správa certifikátů

1.1 Úvod

Při vydání karty Vám byl na kontaktní čip nahrán ČVUT osobní certifikát, který vydala certifikační autorita CESNET. Tento certifikát slouží pouze pro účely elektronického podepisování v rámci ČVUT v Praze. Platnost ČVUT certifikátu je 1 rok od data jeho vydání.

Pokud máte nainstalován minidriver, certifikát se automaticky nahraje do úložiště certifikátů Windows při vložení karty do čtečky. To můžeme ověřit spuštěním správce certifikátů Windows **certmgr.msc** a v záložce osobní certifikáty.

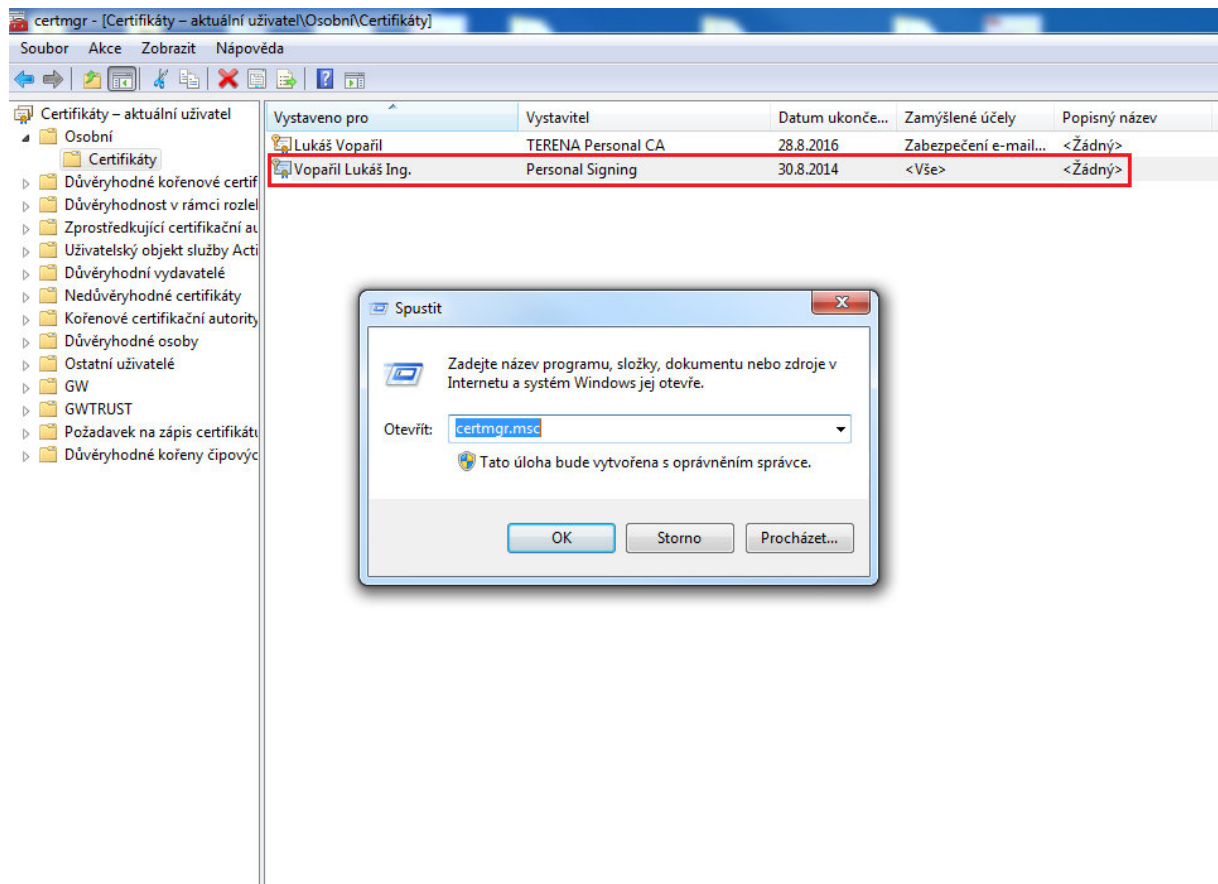

Aplikacím, které využívají Microsoft úložiště certifikátů, se bude tento certifikát standardně nabízet.

1.2 Nastavení kořenových a zprostředkujících certifikátů

Při instalaci do PC je nutné kořenový certifikát zařadit mezi Důvěryhodné kořenové certifikační úřady a následně umožňuje automatizované ověření klientských certifikátů vydávaných CESNET v systému.

Pro správnou funkci elektronického podpisu ČVUT certifikátem je nutné mít nainstalované:

Vypracoval:	Ing. Lukáš Vopařil	Platnost od:	15.10. 2013
Schválil:	Ing. Radek Holý		

- 1) CESNET CA Root - http://crt.cesnet-ca.cz/CESNET_CA_Root.crt
- 2) CESNET Personal Signing CA - <http://crt.cesnet-ca.cz/PersonalSigning.crt>

1.2.1 Instalace kořenového certifikátu CA CESNET Root.crt

- Otevřete odkaz pro CESNET CA Root a certifikát se Vám automaticky stáhne do PC. Soubor spusťte a stiskněte tlačítko „Nainstalovat certifikát“. Spustí se vám Průvodce importem certifikátu a dále pokračujte dle obrázků.
- Pokud instalujete certifikát ze souboru CESNET CA Root.crt, zobrazí se okno s dotazem, zda chcete certifikát skutečně nainstalovat. Operační systém požaduje ověření otisku certifikátu, který by měl být totožný s tímto:

e7 84 74 90 f7 11 43 fc ce f6 f6 5a 30 da 1f 23 9e 0f d7 ba

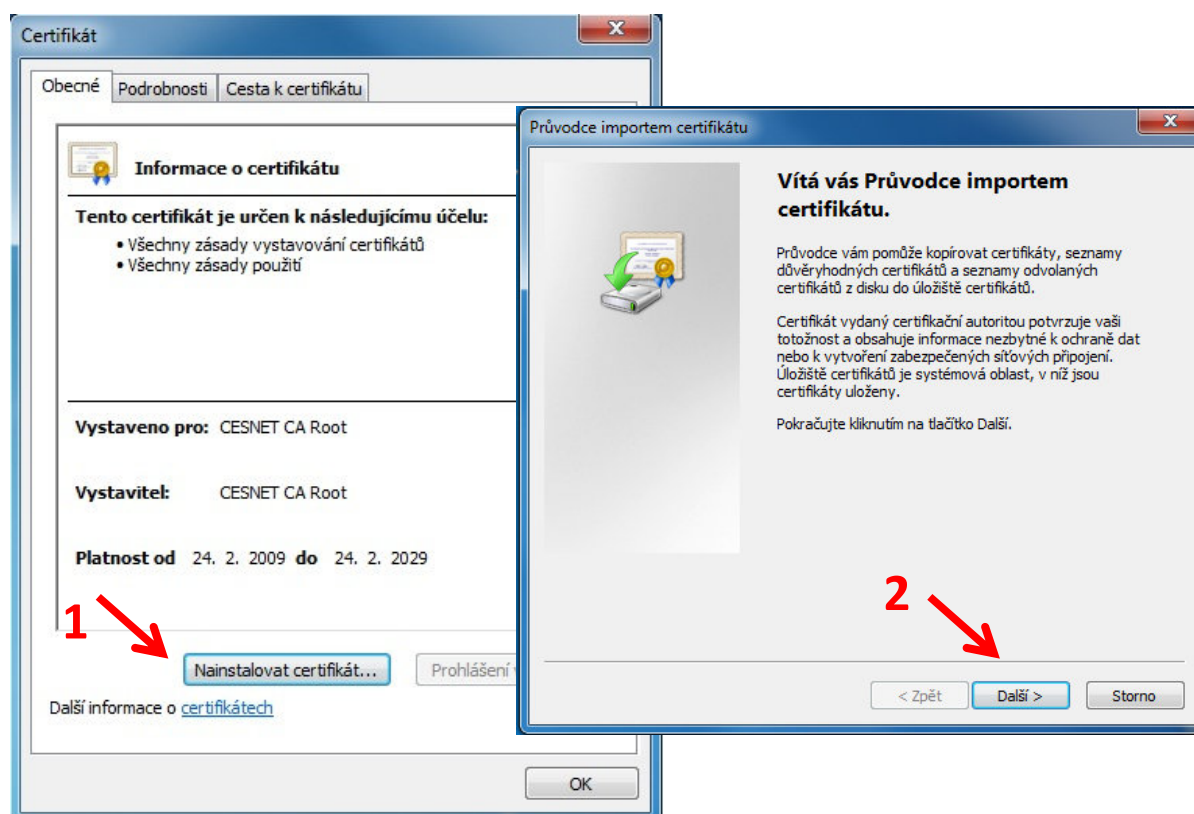

Vypracoval:	Ing. Lukáš Vopařil	Platnost od:	15.10. 2013
Schválil:	Ing. Radek Holý		

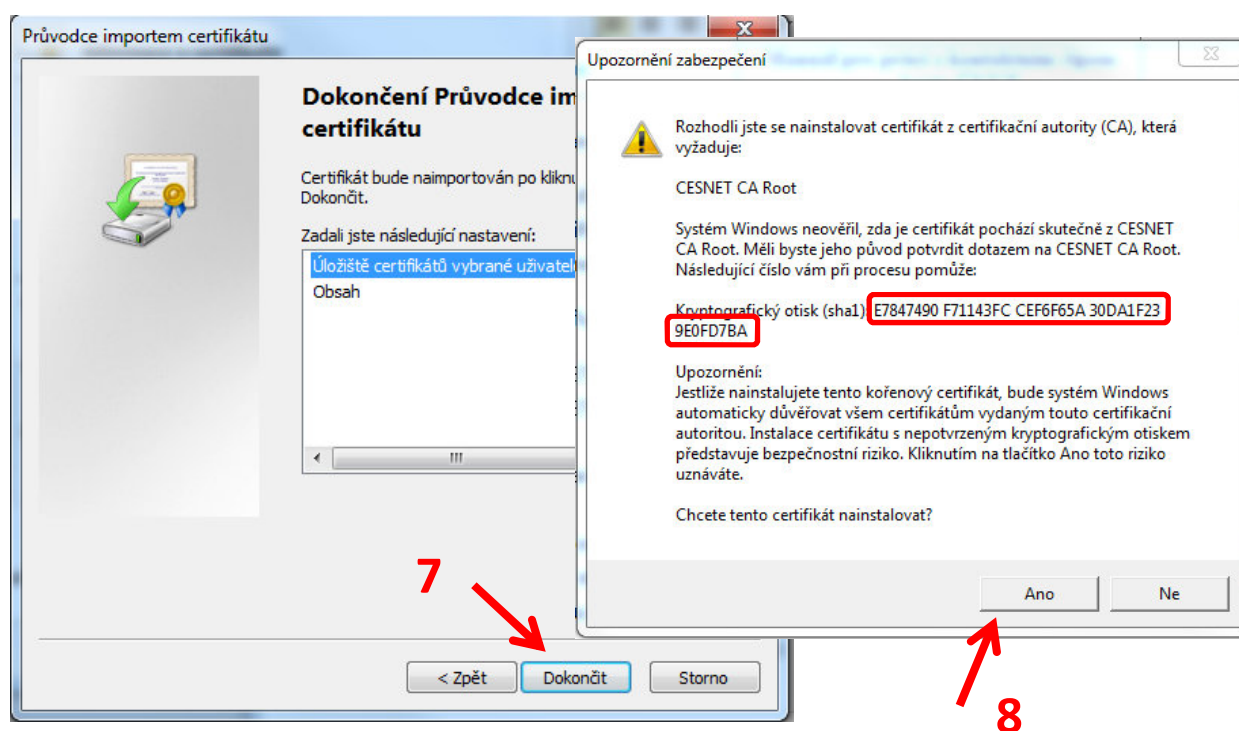
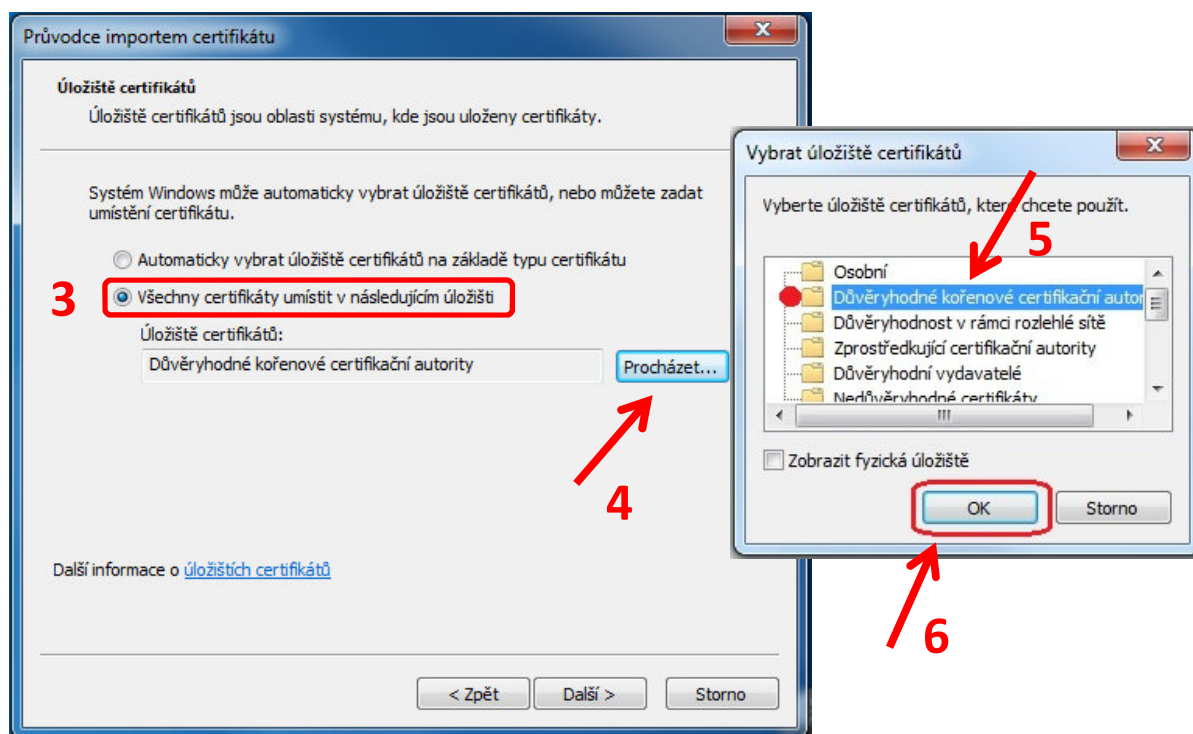

Vypracoval:	Ing. Lukáš Vopařil	Platnost od:	15.10. 2013
Schválil:	Ing. Radek Holý		

1.2.2 Instalace zprostředkujícího certifikátu CESNET Personal Signing CA.crt

- Otevřete odkaz pro CESNET Personal Signing CA a certifikát se Vám automaticky stáhne do PC. Soubor spusťte a stiskněte tlačítko „Nainstalovat certifikát“. Spustí se vám Průvodce importem certifikátu a dále pokračujte dle obrázků.
- U zprostředkujícího certifikátu není nutné nastavovat manuálně umístění, necháme systém vybrat uložení automaticky.

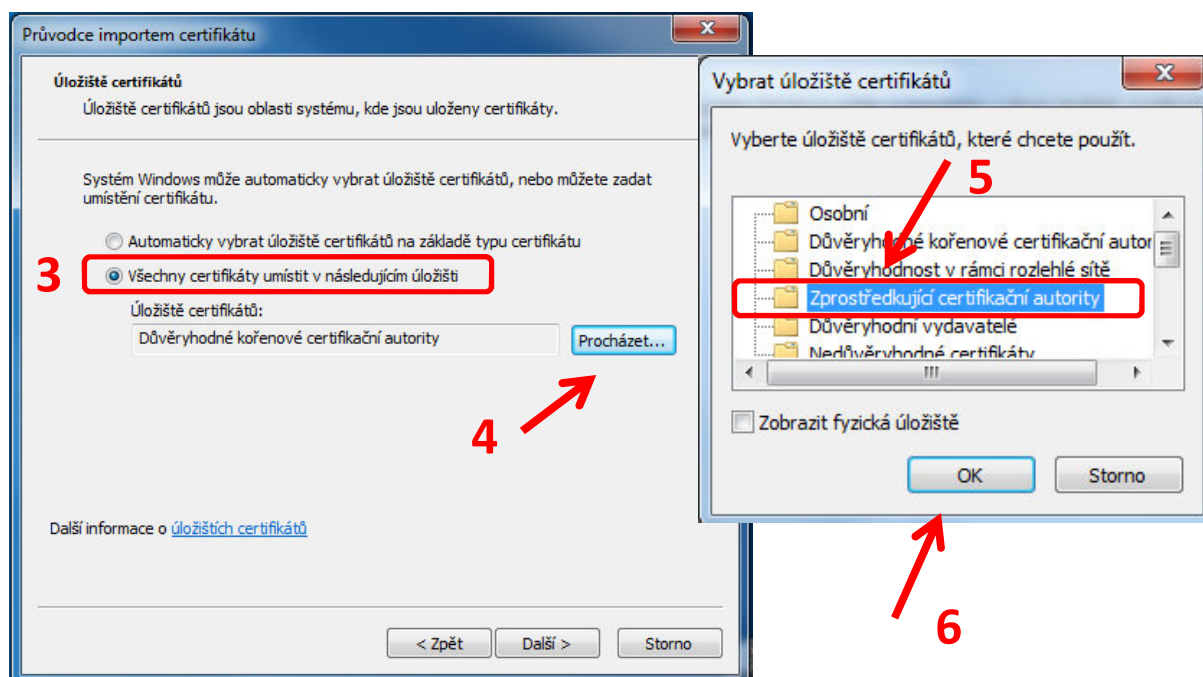
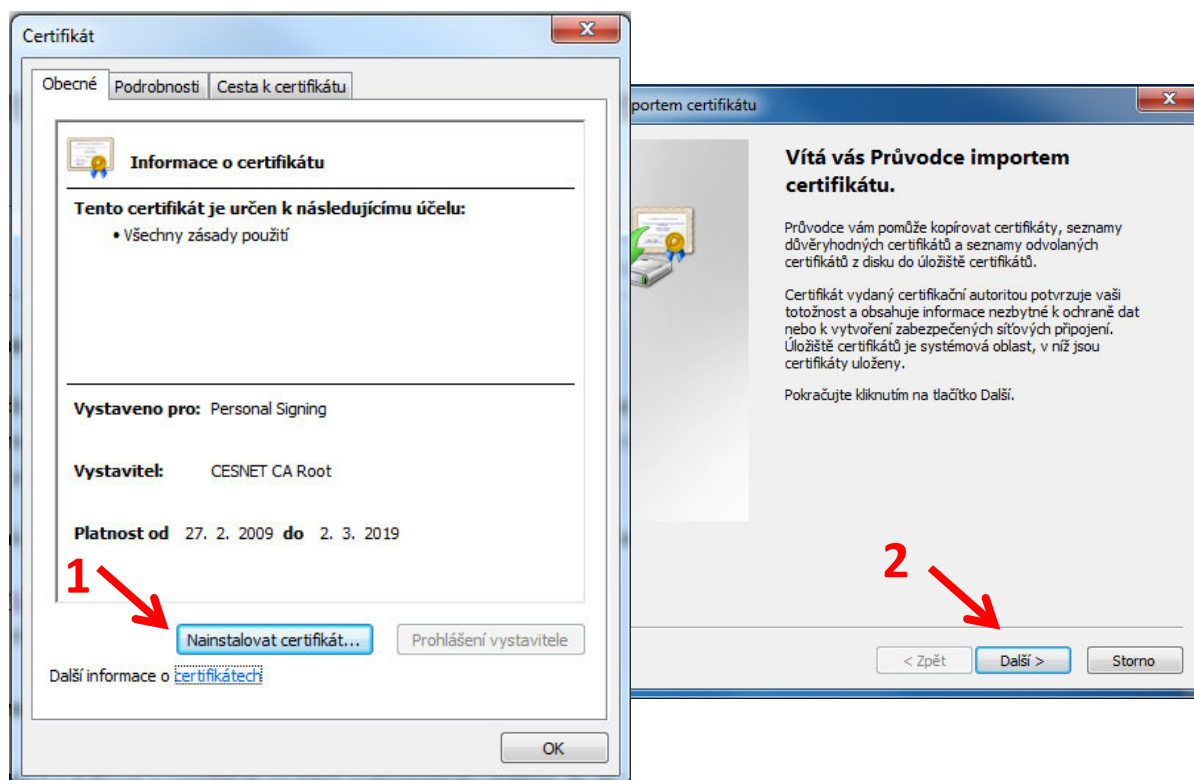

Vypracoval:	Ing. Lukáš Vopařil	Platnost od:	15.10. 2013
Schválil:	Ing. Radek Holý		

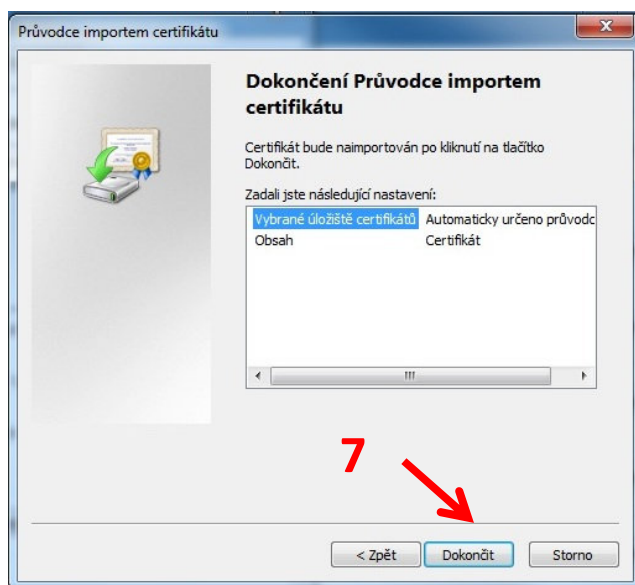

Správné nastavení kořenových certifikátů můžeme ověřit opět ve správci certifikátů:

- Poklepáním na náš osobní certifikát otevřeme informace o certifikátu.
- V záložce „Cesta k certifikátu“ ověříme, zda je cesta k certifikátu v pořádku.

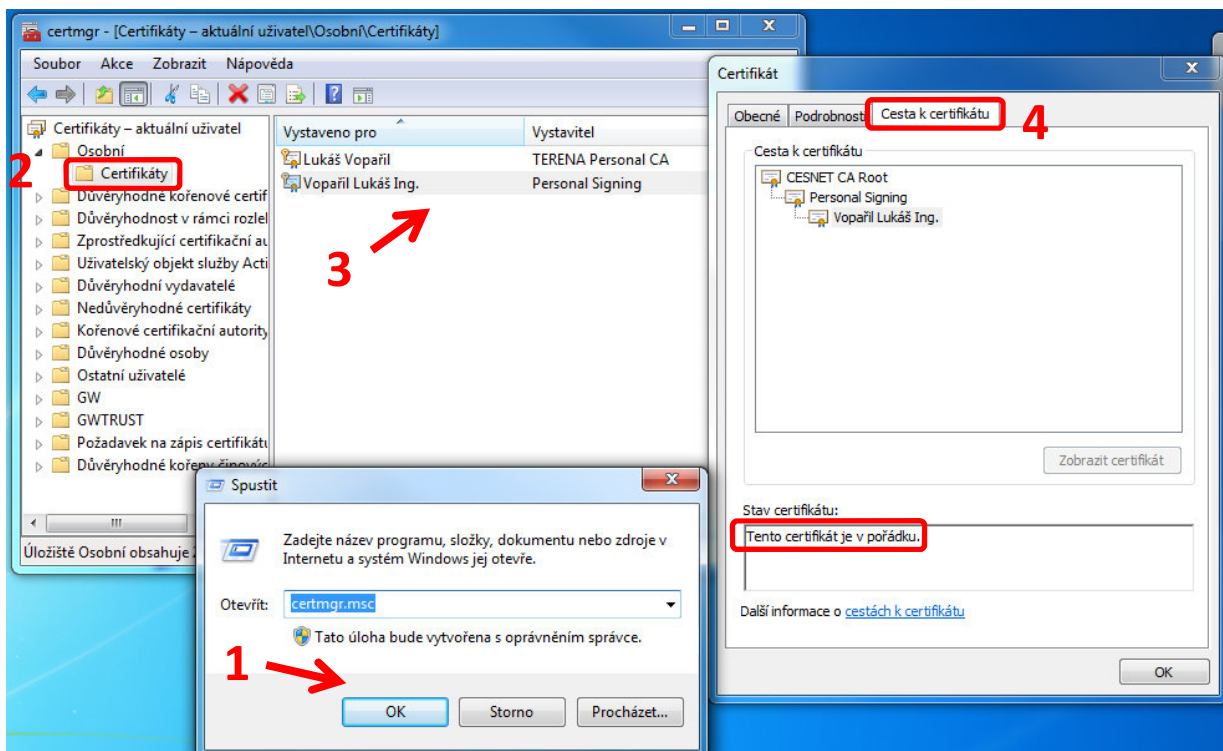

Vypracoval:	Ing. Lukáš Vopařil	Platnost od:	15.10. 2013
Schválil:	Ing. Radek Holý		